

**INICELL®  
APLIQUIQ®  
IMPLANT.**

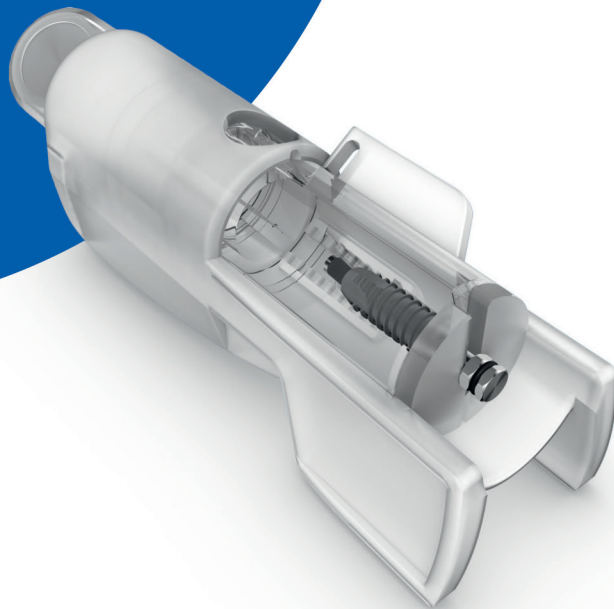



## SIEDZIBA GŁÓWNA

Thommen Medical AG  
Neckarsulmstrasse 28  
2540 Grenchen | Szwajcaria  
Tel. +41 61 965 90 20  
Faks +41 61 965 90 21  
info@thommenmedical.com

## DYSTRYBUTORZY

### AUSTRALIA/NOWA ZELANDIA

Osteon Medical  
23/1866 Princess Highway  
Clayton Victoria 3168 | Australia  
Tel. [w Australii]: 1300 411 473  
Tel. [poza Australią]: +61 3 9.264 0.111  
info@osteonmedical.com  
www.osteonmedical.com

### BENELUX

Thommen Medical Benelux B.V.  
Dierenriem 1  
3738 TP Maartensdijk | Holandia  
Tel. +31 30 68 68 468  
Info.benelux@thommenmedical.nl

### CHINY

Shanghai Yujing Trading Co., Ltd.  
Room G | Floor 15th | Plaza JiaFa | No.1  
Lane 129 | DaTian Road | JingAn District  
Shanghai | Chiny  
Tel. +86 21 62723077  
Faks +86 21 62175264

### NIEMCY

Thommen Medical Deutschland GmbH  
Am Rathaus 2  
79576 Weil am Rhein | Niemcy  
Tel. +49 7621 422 58 30  
Faks +49 7621 422 58 41  
info@thommenmedical.de

### FINLANDIA

Vector Laboratories Oy  
Engelinaukio 8 B  
00150 Helsinki | Finlandia  
Tel. +358 400 940 700  
labs@vektor.fi

### FRANCJA

Thommen Medical France  
10 avenue Gabriel Pierné  
77680 Roissy-en-Brie | Francja  
Tel. +33 1 83 64 06 35  
Faks +33 3 89 33 52 53  
infos@thommenmedical.fr

### HONGKONG

Shengyuan (Hong Kong) Int. Trade Co. Ltd.  
Level 13, 68 Yee Wo Street  
Causeway Bay | Hongkong  
Tel. +852 530 876 41

### WŁOCHY

Dental Trey S.r.l.  
Via Partisani, 3  
47016 Fiumana | Predappio (FC) | Włochy  
Tel. +39 0543 929111  
Faks +39 0543 940659  
implantologia@dentaltrey.it  
www.dentaltrey.it

### JAPONIA

J. Morita Corporation  
3-33-18, Tarumi-cho  
Suita | Osaka 564-8650 | Japonia  
Tel. +81 6 6384 6921  
Faks +81 6 6384 6746  
www.morita.com

### CHORWACJA

Futura Dental d.o.o.  
Kralja Zvonimira 108  
10 000 Zagrzeb | Chorwacja  
Tel. +385 91 6814 860  
info@futura-dental.hr  
www.futura-dental.hr

### LITWA/ŁOTWA

ČERNIKIS MEDICAL PROJECTS, UAB  
Šiaurės prospektas 5B | Kaunas  
Litwa LT-49191  
Tel. +370 37 201072  
Tel. kom. +370 65 771550  
info@cmp.lt  
www.cmp.lt

### BLISKI WSCHÓD

Star Science International GmbH  
Jupiterstrasse 57  
3015 Bern | Szwajcaria  
Tel. +41 31 941 07 31  
Faks +41 31 941 07 33  
star.science@bluewin.ch

### NORWEGIA

Novus Dental AS  
Johannes Bruns gate 5  
0452 Oslo | Norwegia  
Tel. +47 951 07 007  
post@novusdental.no  
www.novusdental.no

### AUSTRIA

Thommen Medical Austria GmbH  
Simmeringer Hauptstrasse 24  
1110 Wiedeń | Austria  
Tel. +43 660 2011953  
info@thommenmedical.at

### POLSKA

C.WITT DENTAL Sp. z o. o.  
Ul. Granitowa 10  
87-100 Toruń | NIP 951-15-08-371 | Polska  
Tel. +48 56 623 61 23  
biuro@cwittdental.pl  
www.cwittdental.pl

### FEDERACJA ROSYJSKA

CIS – JSC Geosoft  
Build. 14, Ap. 16, 3-ya Mytishchinskaya ul.  
Moskwa, 129626 | Federacja Rosyjska  
Tel. +7 495 663 22 11  
thommenmedical@geosoft.ru

### SZWAJCARIA

Thommen Medical AG  
Neckarsulmstrasse 28  
2540 Grenchen | Szwajcaria  
Tel. +41 32 644 30 20  
Faks +41 32 644 30 25  
info@thommenmedical.ch

### SINGAPUR

FONDACO Pte Ltd  
7 Kaki Bukit Road 1, #03-06  
Eunos Techno Link  
Singapur 415937 | Singapur  
Tel. +65 6392 2806  
Faks +65 6392 1296  
fondaco@fondacosg.com

### HISZPANIA/PORTUGALIA

ISP Implante Suizo de Precisión  
C/ Los quintos n 1  
03350 Cox (Alicante) | Hiszpania  
Tel. +34 96 536 1020  
Faks +34 96 536 1188  
isp@dentacare.es

### KOREA POŁUDNIOWA

APS Advanced Prosthetic Solution  
201, Kolon Aston  
505-14 Gasan-dong Geumchoen-gu  
Seul | Korea Południowa  
Tel. +82 2 3141 2875  
Faks +82 2 3141 2877  
www.apsdd.com

### TAJWAN

En-Jye International Co., Ltd.  
No. 18 | Lane 177 | Sec 3 | Chengde Rd.  
Tajpej | 103 Tajwan  
Tel. +886 2 2585 1669  
Faks +886 2 2585 0892  
enjye168@gmail.com

### TURCJA

Bioport Biyolojik Maddeler A.Ş.  
Büyükdere cd. Subay evleri 9.Blok D1 Esentepe  
Şişli 34394 Stambül | Turcja  
Tel. +90 212 2727577  
Faks +90 212 2727628  
info@bioport.com.tr  
www.bioport.com.tr

### USA/KANADA

Thommen Medical USA L.L.C.  
1375 Euclid Avenue | Suite 450  
Cleveland OH 44115 | USA  
Tel. +1 866 319 9800 (bezpłatny)  
Faks +1 216 583 9801  
info.us@thommenmedical.com  
orders.us@thommenmedical.com